

# Comune di AMEGLIA (SP)

Modifica di linea aerea BT (400 V) per nuova  
fornitura piazza XX Settembre

e-distribuzione

Gruppo Enel

Codice ITER

2138600

Data

30/04/2020

Oggetto

- Corografie
- Relazione Tecnica
- Elaborati grafici
- Doc. Fotografica

progettista

architetto

Maurizio Cappelletti

**ROTTURA SUOLO PUBBLICO**



ESTRATTO SATELLITARE

Coordinate Geografiche 44.049871, 9.982127

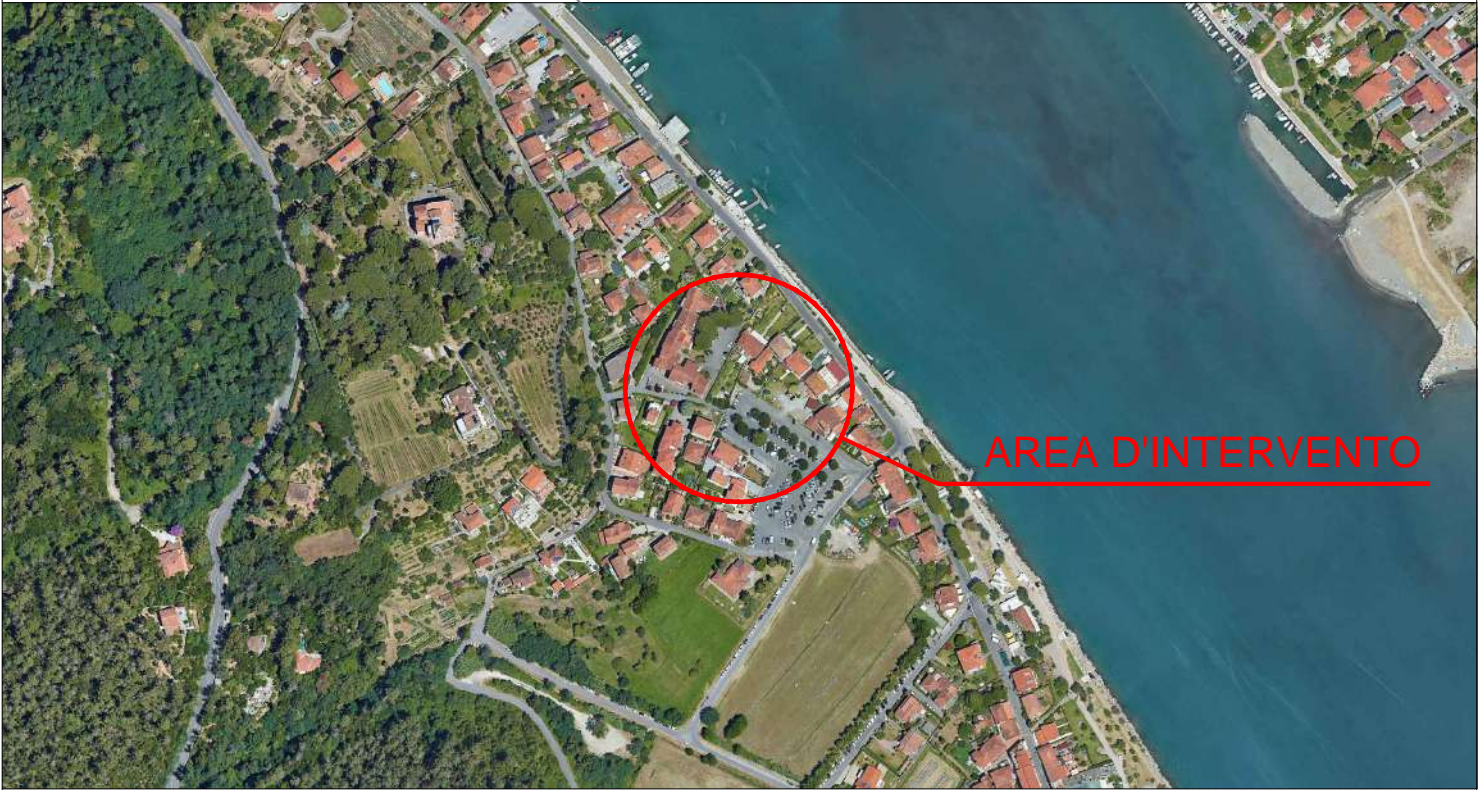

**AREA D'INTERVENTO**

ESTRATTO CTR - 248.120

SCALA 1:5000

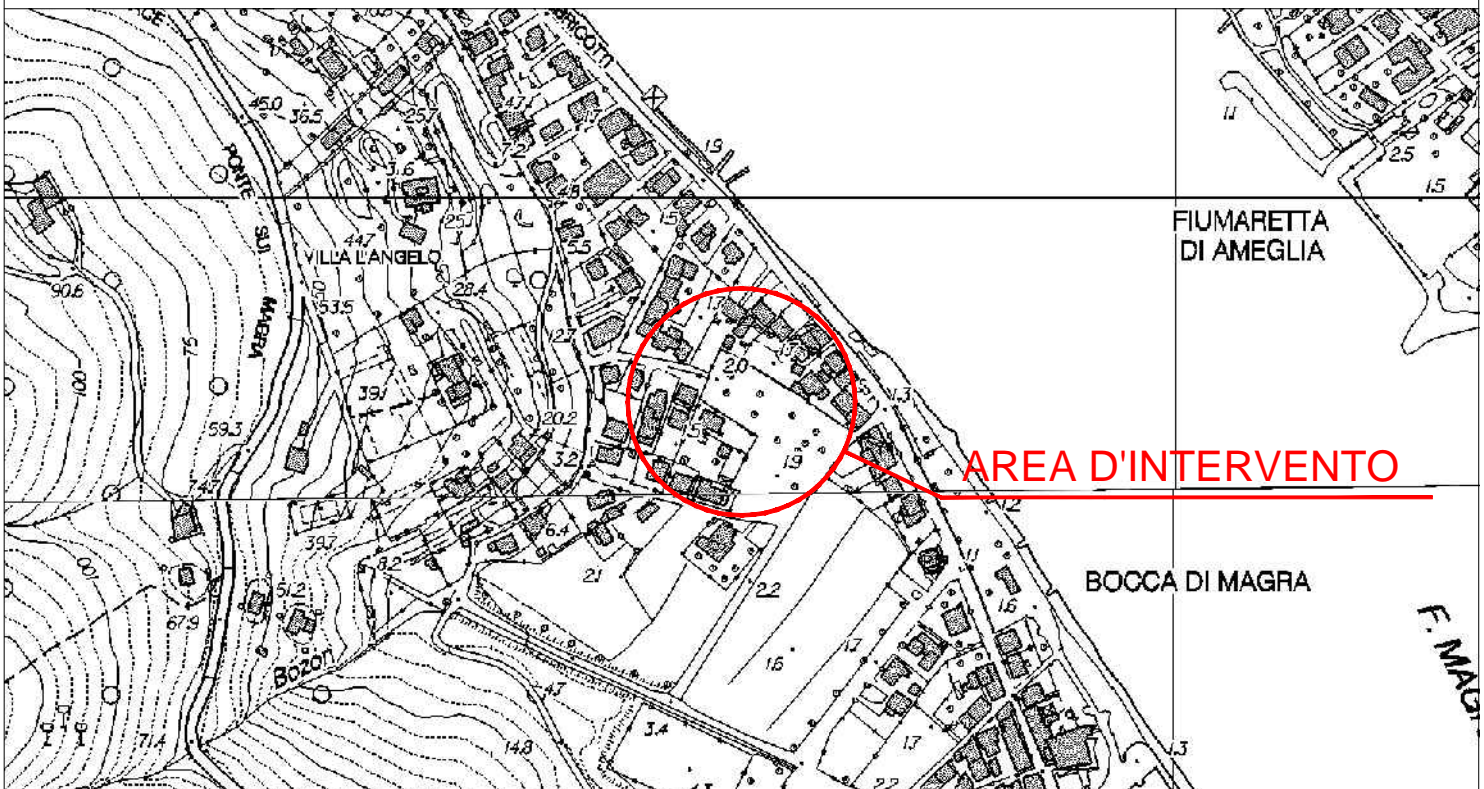

**AREA D'INTERVENTO**

## Oggetto

Comune di Ameglia (SP)  
Modifica di linea aerea BT (400 V) per nuova fornitura in piazza XX Settembre

## **RELAZIONE TECNICA**

### Progetto

L'intervento prevede la rimozione dell'attuale linea aerea BT e la realizzazione di nuova linea aerea in BT (400V) con posa in opera di nuovo sostegno in lamiera saldata poligonale del tipo 10/D, con altezza fuori terra massima di m 8,60 fondazione a dado in cls con profondità massima di scavo di m 1,60 e ricopertura di almeno 0,40 m.

La modifica si rende necessaria per richiesta di nuova fornitura.

Il nuovo sostegno ricade in comune di Ameglia ed interessa la particella n. 58 del foglio 23; è stato effettuato rilievo fotografico e topografico di dettaglio con strumentazione GPS per la verifica ed integrazione delle informazioni cartografiche disponibili (CTR e catastale).

### Vincoli sovraordinati

#### Vincolo Paesaggistico

L'intervento ricade in zona soggetta a Vincolo Paesaggistico di cui:

All'art. 142 del D. Lgs 42/04, lettera c) fascia di mt. 150 da fiumi, torrenti e corsi d'acqua

All'art. 136 del D. Lgs 42/04 D.M. 25/11/1975 n. 070419: INTERO TERRITORIO DI AMEGLIA (MODIFICATO DA CODVIN 070589 e 070418) CARATTERIZZATO DA TERRENO COLLINARE FORMANTE UN PROMONTORIO PROTESO SUL MAR LIGURE VERSANTE DI PONENTE

All'art. 136 del D. Lgs 42/04 D.M. 19/06/1985 n. 070440: COMPLESSO PAESISTICO DEL PROMONTORIO DI AMEGLIA-MONTE MARCELLO NEI COMUNI DI AMEGLIA, ARCOLA, LA SPEZIA, LERICI, VEZZANO LIGURE

#### Piano Regolatore Generale Comunale

Il vigente PRG classifica l'area di intervento nel modo seguente:

- Zona S2 – Zona di verde attrezzato e parcheggi pubblici Art. 47 NDA
- Zona B5 – Zona residenziale di completamento e ristrutturazione di Fiumaretta Art. 19

#### Piano Territoriale di Coordinamento Paesistico

Assetto Insediativo: ID CO Insediamento Diffuso Consolidamento

Dato il quadro normativo l'intervento in oggetto risulta essere ammissibile.



● SOSTEGNO ESISTENTE    ■ CASSETTA ESISTENTE    — LINEA AEREA BT DA RIMUOVERE

● NUOVO SOSTEGNO    — NUOVA LINEA AEREA BT

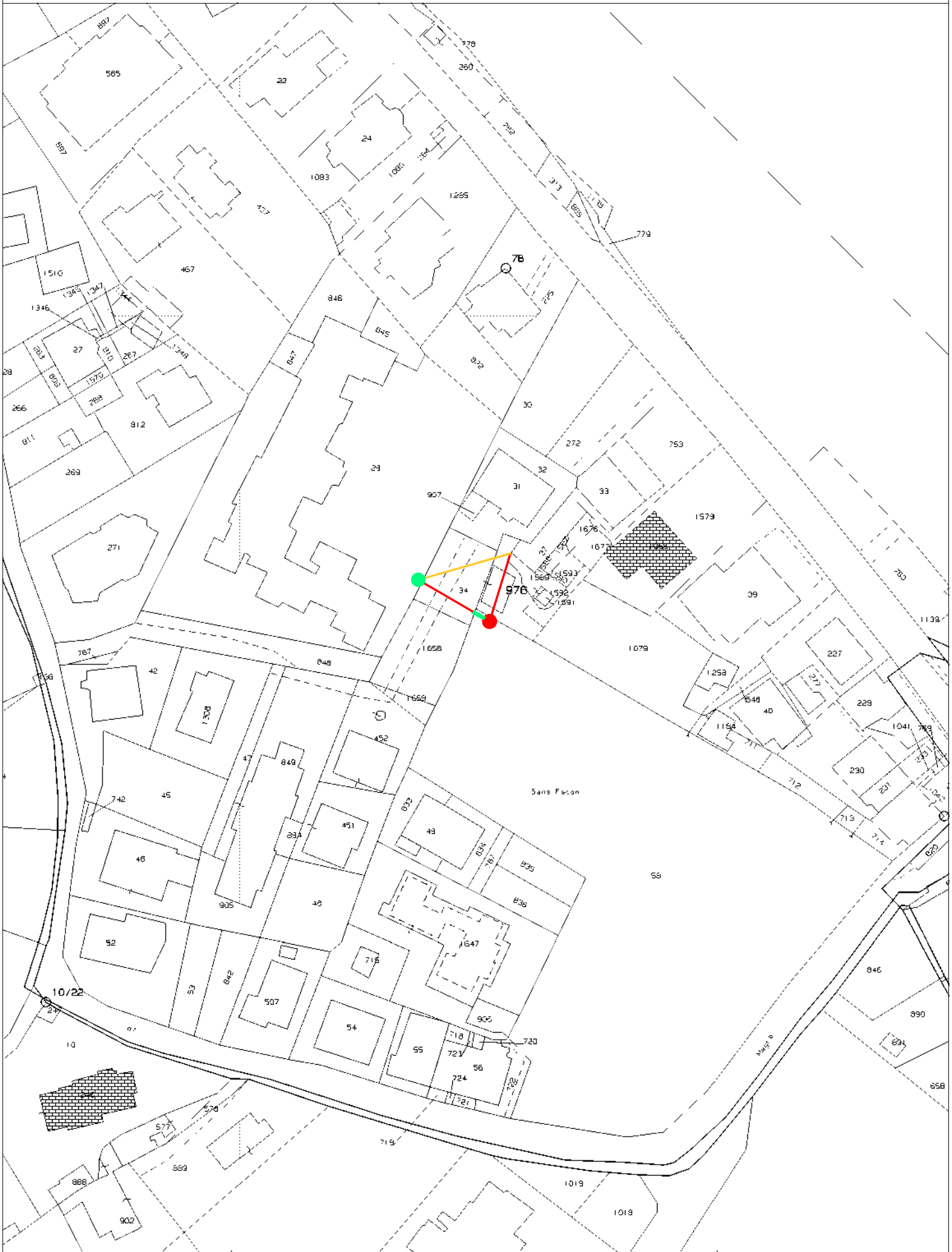



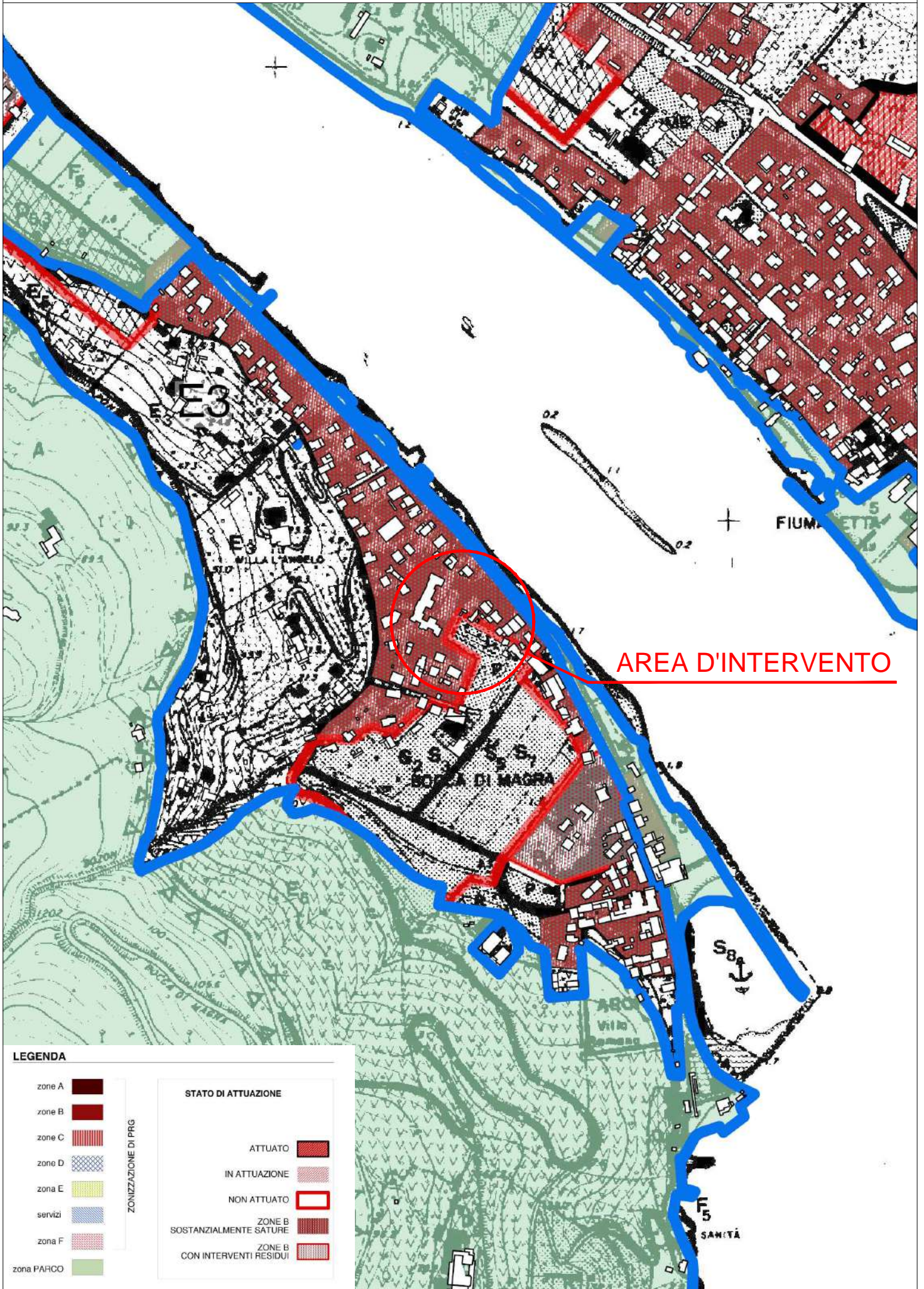



# PLANIMETRIA SU BASE CATASTALE

scala 1:500

● SOSTEGNO ESISTENTE    - CASSETTA ESISTENTE    — LINEA AEREA BT DA RIMUOVERE

● NUOVO SOSTEGNO    — NUOVA LINEA AEREA BT    ▲ PUNTI DI SCATTO

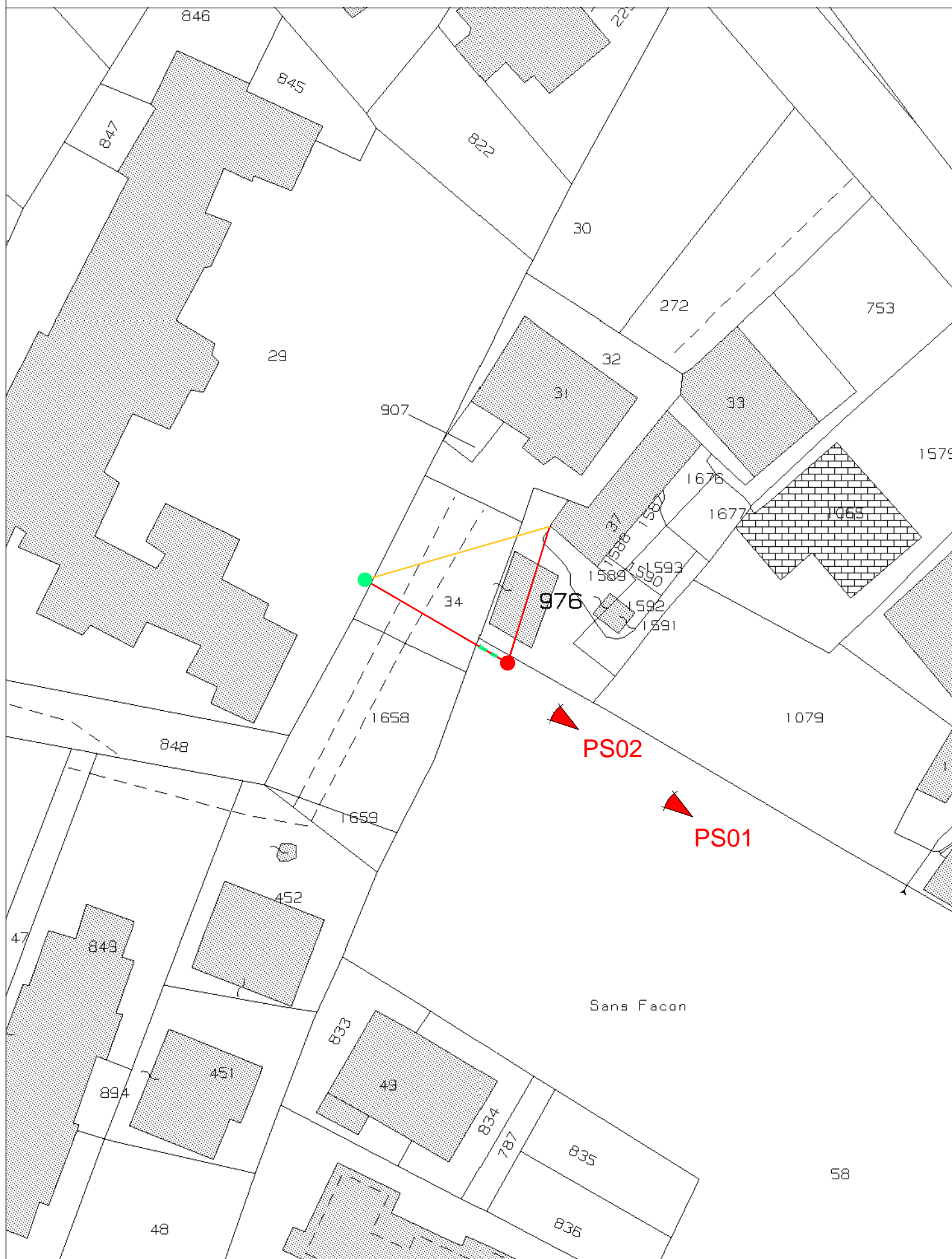

- SOSTEGNO ESISTENTE
- LINEA DA RIMUOVERE
- NUOVA LINEA
- NUOVO SOSTEGNO
- - - FONDAZIONE SOSTEGNO
- CASSETTA ESISTENTE

AREA PARCHEGGIO  
CONDOMINIALE

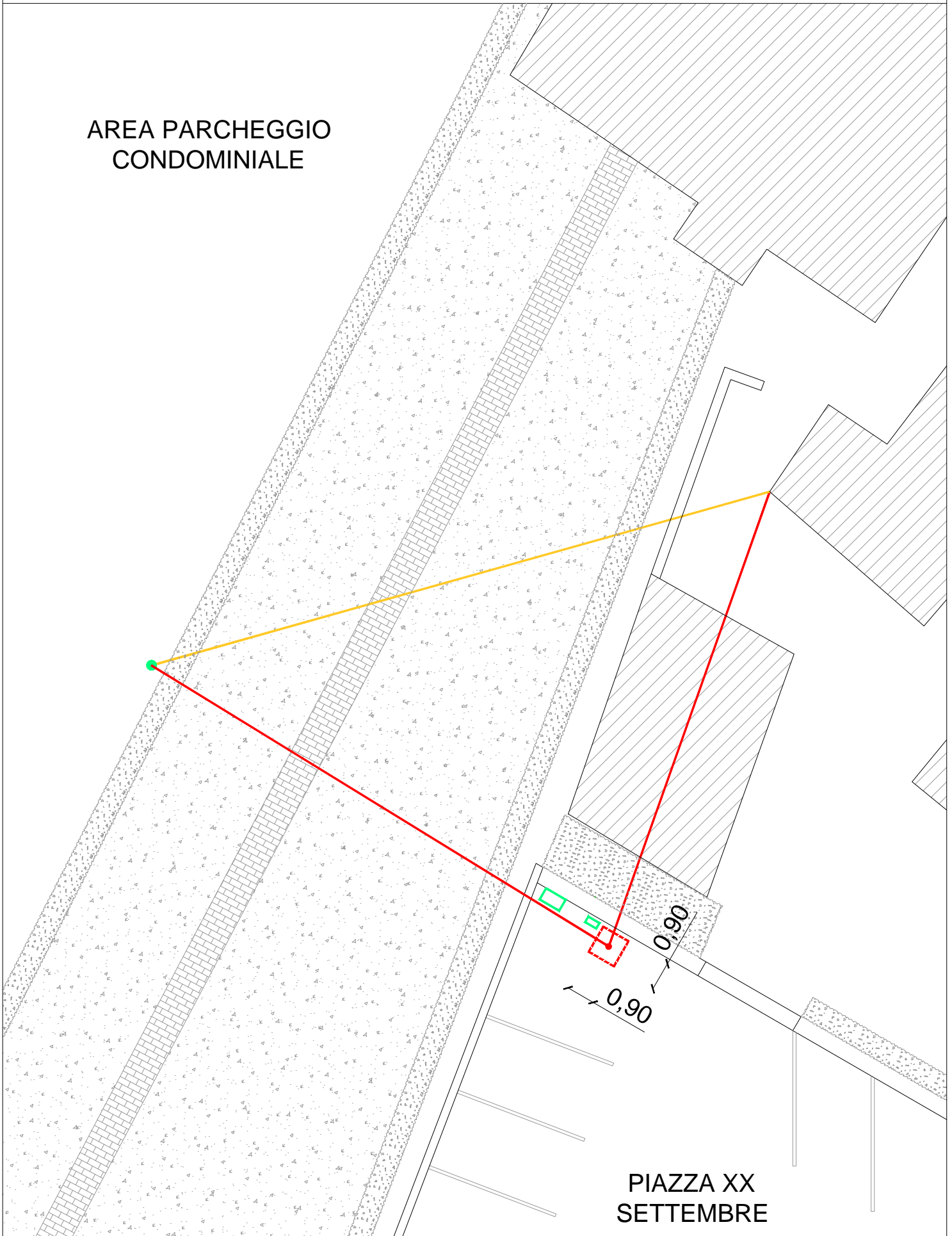

PIAZZA XX  
SETTEMBRE

NUOVO SOSTEGNO  
TIPO 10/D

